



## 國票贏家 (國票紅財神升級版更名)介紹



## 目錄



- 國票贏家下載安裝注意事項
- 首次登入說明
- 新舊版轉移說明及自行設定
- 國票贏家新功能、功能優化簡介
- 量化積木簡介
- 常見Q&A



---

## 國票贏家AP 交易系統 (國票紅財神升級版更名)



- 國票贏家AP交易系統(國票紅財神升級版更名)
- 下載更新版本注意事項：
  - 登入紅財神右下方會出現更版通知，點選【下載更新】將開始下載安裝國票贏家16.03版。
  - 電腦桌面出現會有  圖示，原使用「國票紅財神」 仍會存在不受影響。
  - 第一次登入「國票贏家」，需自行輸入身分證字號、密碼及選取「憑證路徑」。
  - 為維護更新AP行情帳務資料，每日早上6點系統將自動登出。



➤ 安裝時如有勾選【執行國票贏家】，安裝完成後將立即開啟【國票贏家】



「國票贏家」為新AP下單軟體，安裝後電腦桌面會顯示  圖示，電腦原先已使用的「國票紅財神」仍會存在不受影響。

- 國票贏家為新AP下單軟體，首次使用需輸入身分證字號(ID)、登入密碼、選取憑證路徑(預設於桌面)及憑證密碼。

▶ 為維護更新AP行情帳務資料，每日早上6點系統將自動登出。

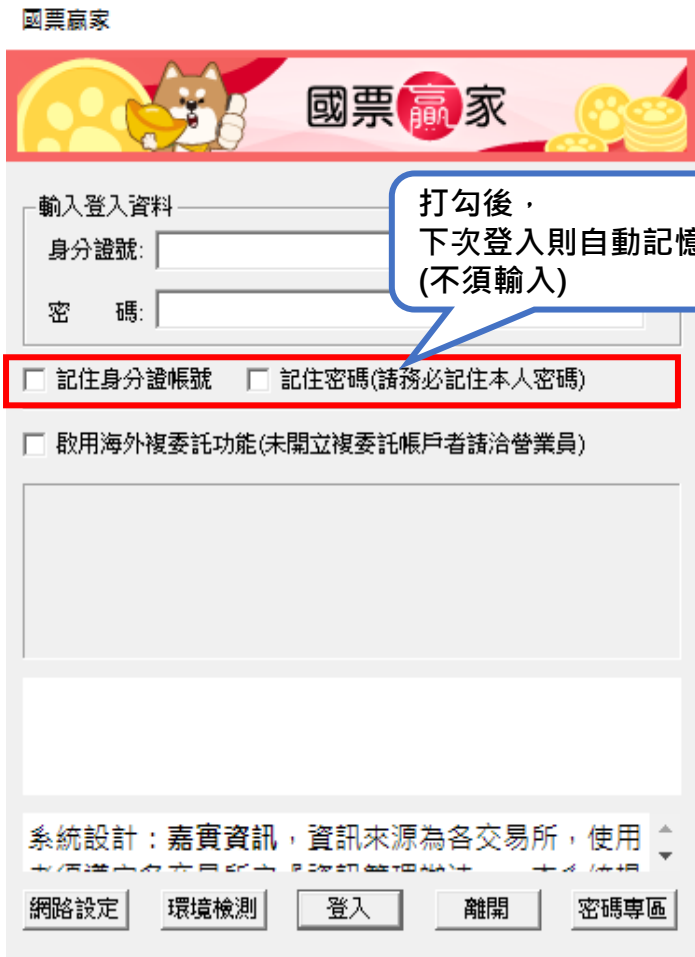

國票贏家

輸入登入資料

身分證號: \_\_\_\_\_

密碼: \_\_\_\_\_

記住身分證帳號  記住密碼(請務必記住本人密碼)

啟用海外複委託功能(未開立複委託帳戶者請洽營業員)

憑證教學  記住密碼

系統設計：嘉實資訊，資訊來源為各交易所，使用  
本須遵守各交易所之交易規則及各項管理辦法

網路設定 環境檢測 登入 離開 密碼專區

打勾後，  
下次登入則自動記憶  
(不須輸入)

記住身分證帳號  記住密碼(請務必記住本人密碼)

啟用海外複委託功能(未開立複委託帳戶者請洽營業員)

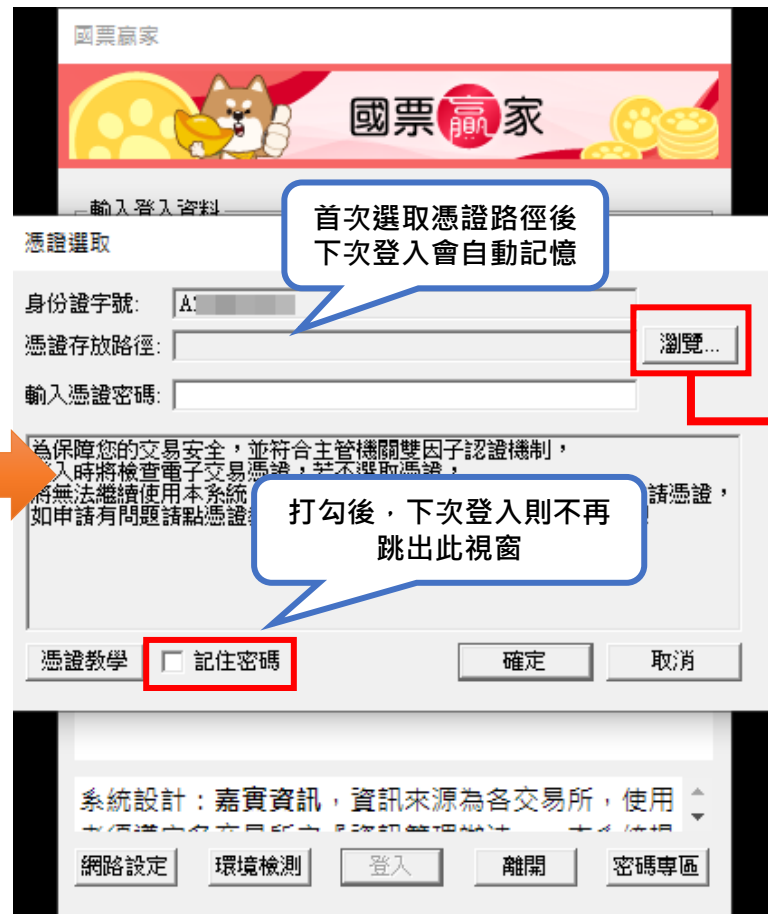

國票贏家

憑證選取

身分證字號: A

憑證存放路徑: \_\_\_\_\_

輸入憑證密碼: \_\_\_\_\_

瀏覽...

為保障您的交易安全，並符合主管機關雙因子認證機制，  
登入時將檢查電子交易憑證，若未選取憑證，  
將無法繼續使用本系統。  
如申請有問題請點選憑證

憑證教學  記住密碼

確定 取消

系統設計：嘉實資訊，資訊來源為各交易所，使用  
本須遵守各交易所之交易規則及各項管理辦法

網路設定 環境檢測 登入 離開 密碼專區

首次選取憑證路徑後  
下次登入會自動記憶

打勾後，下次登入則不再  
跳出此視窗

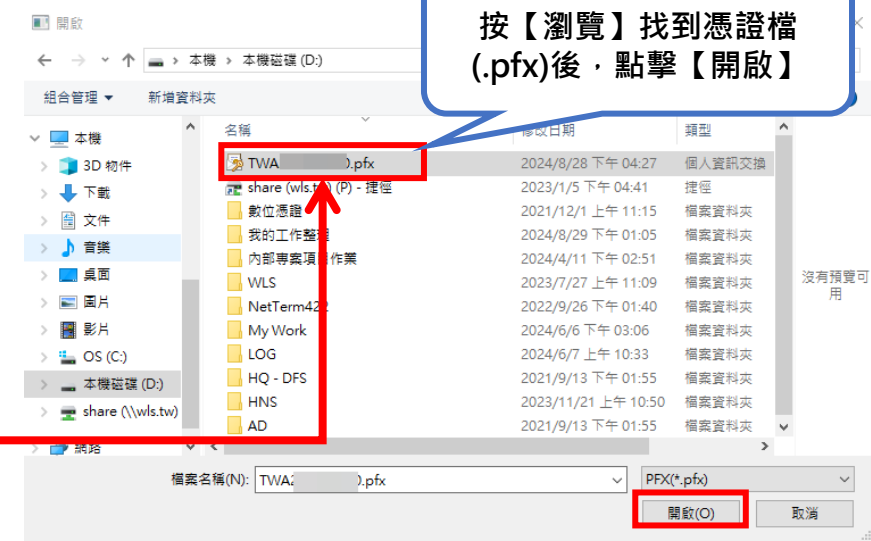

**貼心小提醒：**  
紅財神憑證檔位置預設  
桌面，如果忘記憑證檔  
放在哪裡，可先在桌面  
找找看喔!





## 新舊版轉移說明

---



- 為提供客戶更好的使用體驗及Windows7微軟已停止維護，  
 國票贏家使用建議支援作業系統Windows 10以上。

	紅財神	國票贏家
桌面圖示		
存放資料夾	C槽：WLS	C槽：IBFS
作業系統	Window 7(含)以上 (64位元)	Window 10(含)以上 (64位元)
瀏覽器建議		IE11以上
螢幕解析度	1024 × 768以上	1440 × 900以上
自動移轉資料/功能	自選股 指標設定 警示設定 自設頁面(存檔) 請點選【自訂】→【開啟】將會出現【舊國票】資料夾 即可開啟原先在紅財神所設定的自設頁面	



## ➤ 下單設定 (需重新設定)：各項選單功能需重自行設定

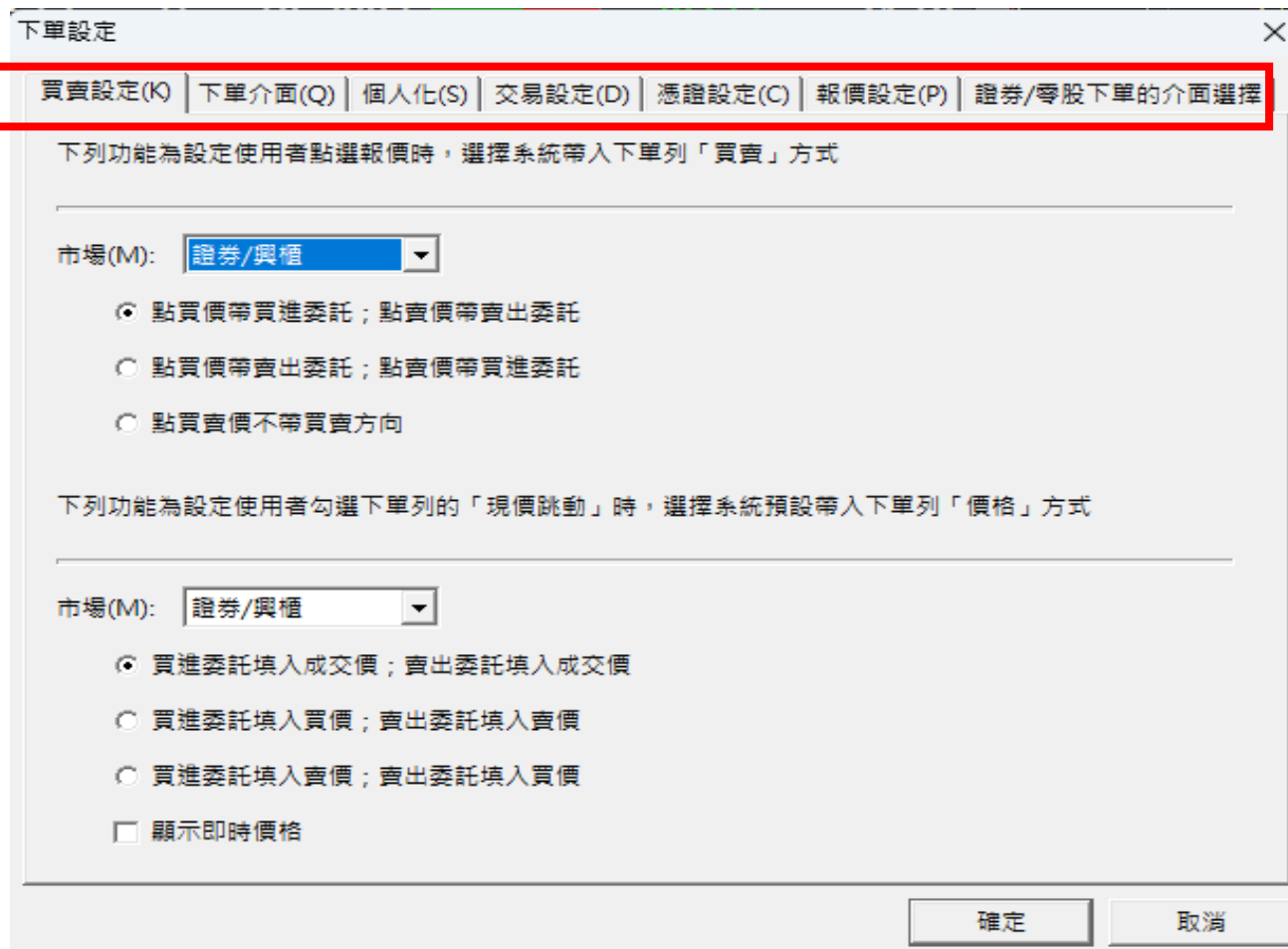



## ➤ 閃電下單功能設定 (需重新設定)：各項選單功能需重自行設定

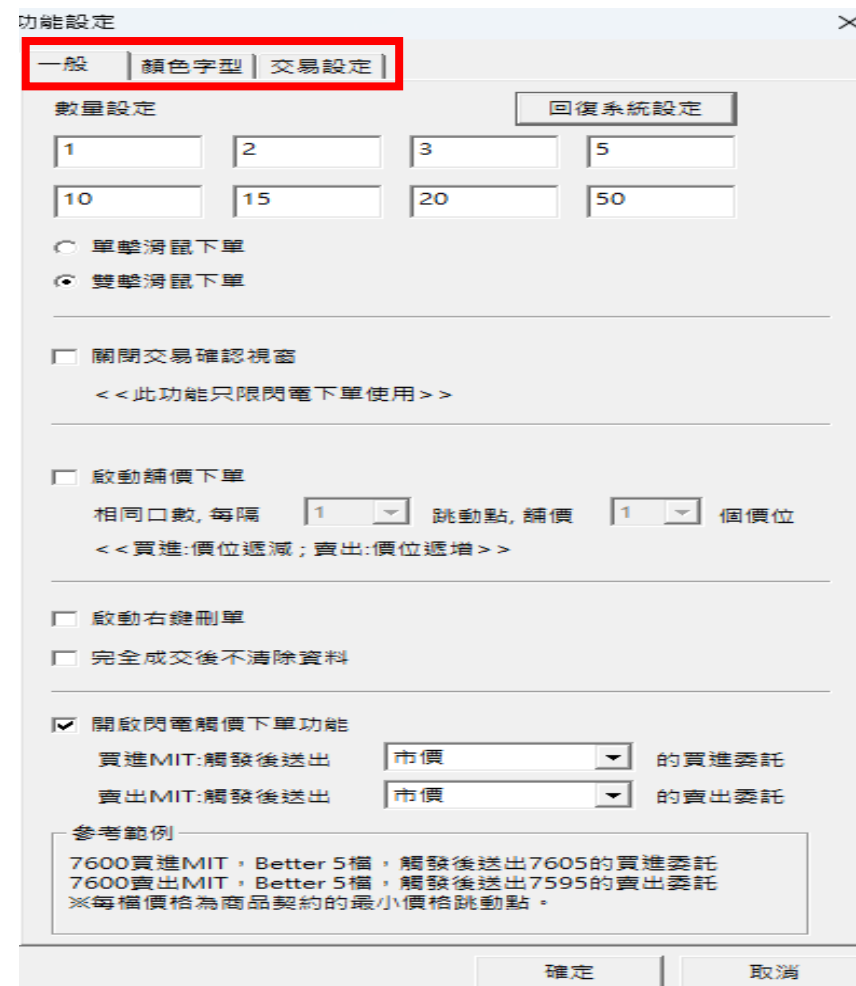
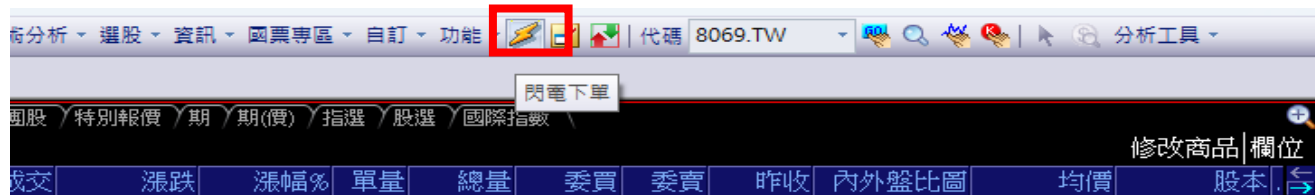

## ➤ 系統參數設定 (需重新設定)：各項選單功能需重自行設定

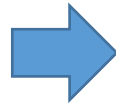



## ➤ 下單保險設定 (需重新設定)

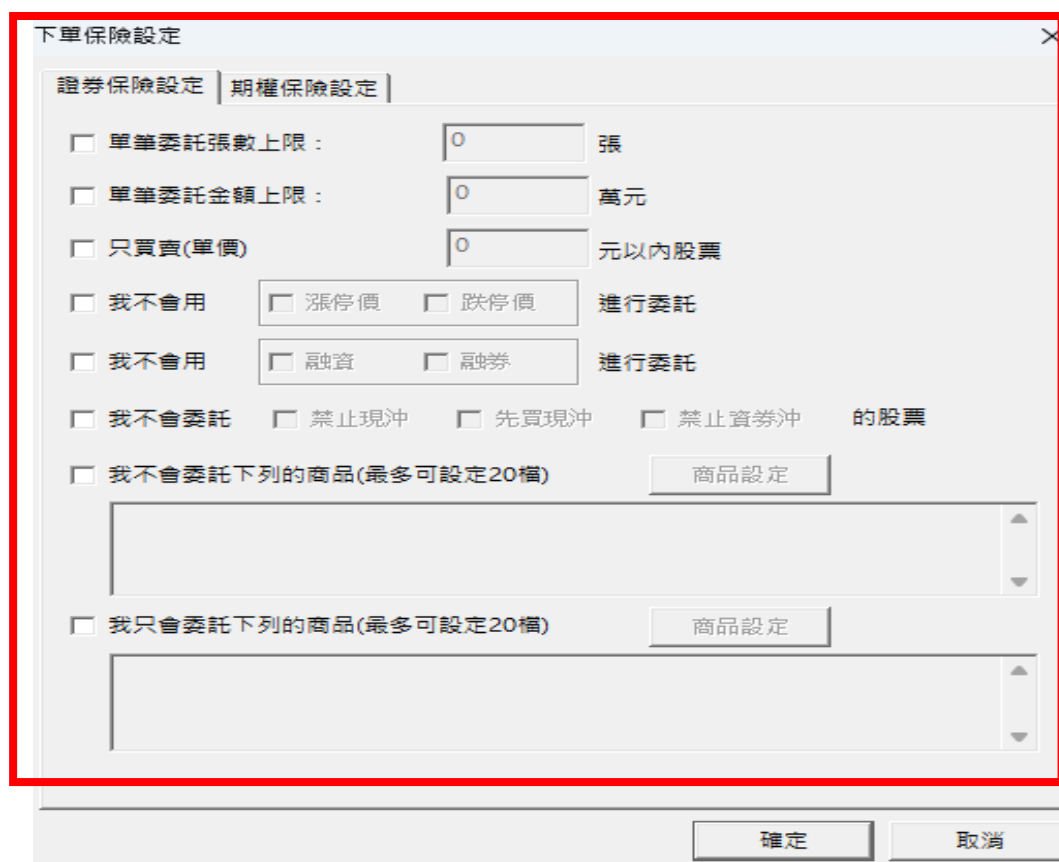



## 國票贏家-新功能簡介

---



- ▶ 報價頁面--新增右鍵選單項目，提升客戶操作便利性

如：精選看盤-按右鍵-「整頁字體大小調整」之快捷鍵。

- ▶ 帳務及部份頁面【功能頁籤】系統預設字體放大，改善舊版文字較小問題，提升年長客戶族群觀看報價體驗。

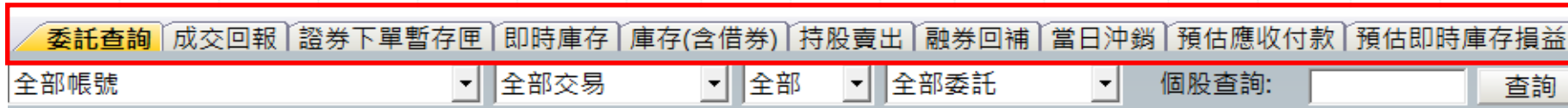

- ▶ 盤後資訊、技術分析及報價畫面等增加公版功能，既滿足客戶使用需求，也可減少額外客製化功能開發所需時間及費用。(如下部分範例說明)

如：技術分析指標顏色設定、畫線工具設定、盤後資訊選單增加等。

- ▶ 新版以XQ新版程式碼架構，於功能客製化上有較大彈性調整空間
- ▶ 為維護更新AP行情帳務資料，每日早上6點系統將自動登出。

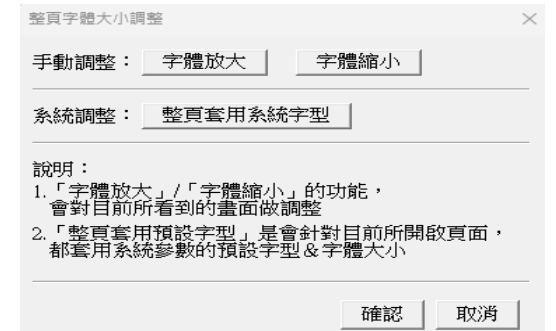



➤ 功能頁籤位置按右鍵，點選「頁籤設定」，可調整頁籤字體大小

The screenshot shows the '國票贏家' trading software interface. A yellow box highlights the '自選股' (Self-selected stocks) tab in the top navigation bar. A blue callout bubble points to this tab with the text '按右鍵，可將字體放大' (Right-click to enlarge the font). Another blue callout bubble points to the '自選股' tab in the main content area with the text '按右鍵，可將字體放大' (Right-click to enlarge the font). A '頁籤顯示設定' (Page Tab Settings) dialog box is open, showing a slider for '頁籤尺寸' (Page Tab Size) with '小' (Small) and '大' (Large) buttons, and a '套用系統預設大小' (Apply system default size) button. The background shows a stock list with columns for code, name, buy/sell price, volume, and price change, along with technical analysis charts for SMA5, MACD, and KD indicators.

## ➤ 新增技術指標設定及畫線工具設定-可調整顏色/新增資料顯示區間

**技術分析設定**

一般(G) | 主圖設定(M) | 移動平均(S) | 主圖指標(I) | 副圖設定(B)

設定(F) **日線圖**  所有頻率指標一致(L)  所有指標參數一致

鱈魚線(V)

CDP值(Z)

MA軌道線(W) 天數: 10 上: 3.00 % 下: 3.00 % 各: 1 條線

BBand軌道線(X) 天數: 20 上: 2.00 下: 2.00 各: 1 條線

SAR(Y) 起始: 0.02 累加: 0.02 最高: 0.20

日平均圖(J) 短天: 9 中天: 26 長天: 52

價量累計圖(H) 分價區間: 10 筆顯示: 不顯示

ZigZag線(D) 扭轉條件: 5 計算方式: 百分比 計算基準: 收盤價

控盤者成本線(E)

**畫線顏色 (Color Selection):**

- Line 1: Purple
- Line 2: Brown
- Line 3: Green
- Line 4: Red
- Line 5: Yellow
- Line 6: Blue
- Line 7: Brown
- Line 8: Red
- Line 9: Orange

成交量: 9302張  
MA2: 9998張  
MA5: 11527張

委買委賣: 委買 N/A, 委賣 N/A, 差值 N/A

漲跌量: 0.30 (+0.75%), 9302張

日期: 2024/01/16 ~ 2024/06/20

保留空間: 3

借貸專區  
節省您的時間 簡便簽署流程





## 技術分析

設定 > 副圖設定

新增 + 修改

設定介面優化、擴增副圖指標數量、疊圖、新增及調整指標

技術分析設定

一般(G) | 主圖設定(M) | 移動平均(S) | 主圖指標(I) | 副圖設定(B)

設定(F) 日線圖 的指標及參數值

將參數套用到其它資料頻率(A)

**舊版**

副圖一:(P)  
量能指標 成交量  MA1: 2  MA2: 5

副圖二:(Q)  
商品指標 委買委賣

副圖三:(R)  顯示超買超賣色塊  
技術指標 KD 天數: 9 RSV權數: 3

副圖四:(T)  
技術指標 RSI 天數一: 6 天數二: 12

副圖五:(U)  
技術指標 RSI 天數一: 6 天數二: 12

顯示新聞(N)

技術分析設定

一般(G) | 主圖設定(M) | 移動平均(S) | 主圖指標(I) | 副圖設定(B)

設定(F) 日線圖

所有頻率指標一致(L)  所有指標參數一致

使用預設值  設為預設值

副圖指標	疊圖指標
1 成交量	
2 委買委賣	
3	
4	
5	
6	
7	
8	
9	
10	
11	
12	

顯示新聞(N)  包括產業新聞

參數設定

MA1: 2

MA2: 5

MA3: 2

MA4: 60

**新版**



## 技術分析

設定 > 一般	新增	顯示警示價位、顯示常用頻率列
設定 > 主圖設定	新增	顯示漲跌顏色
設定 > 指標部分	新增	所有頻率指標及指標參數一致、各指標提供顏色設定、使用預設值、套用預設值
設定 > 移動平均	新增	網狀趨勢
設定 > 主圖指標	新增	控盤者成本線
設定 > 副圖設定	新增 + 修改	設定介面優化、擴增副圖指標數量、疊圖、新增及調整指標
資料頻率	新增	2分鐘、120分鐘、240分鐘
分析工具	新增	區間漲跌、移動查詢、控盤券商進出、複製分析線、區間放大縮小
右鍵選單	新增	主圖座標、只顯示指標名稱、套用指標設定、儲存指標設定、列印成圖檔、整頁字體大小調整、設定本頁為首頁
走勢圖下方	新增	日期選項、工具列調整



商品盤勢		
右鍵選單	新增	列印成圖檔、整頁字體大小調整、設定本頁為首頁、主圖指標、即時指標
走勢圖	新增	查價視窗
設定>繪圖	新增	顯示淨值線、顯示警示價位、三關價線、開盤價線、副圖線圖顏色設定
設定>進階	新增	新聞內容包括產業新聞
盤後資訊		
使用頁面	修改	新版頁面
便捷功能	新增	右上方新增快捷功能鍵(放大縮小、時間選項、鎖定、csv 檔下載、列印)
左側選單	新增	現股當沖、券商主力分析(券商整體買賣、單一券商買賣、券商分點買賣、歷史進出明細)、季節性分析、研發費用、償還能力、同業比較、現金股利發放率
交易帳務		
下單暫存匣	新增	新增可設定暫存匣數量及其他相關設定



## 報價頁面

右鍵選單	新增	顯示欄位標題、列印成圖檔、整頁字體大小調整、設定本頁為首頁
商品>右鍵選單	新增	券商分點買賣、警示設定
設定>一般	新增	使用預設值、設為預設值、小數位數顯示設定

## 工具列

右鍵選單	新增	功能列、工具列顯示設定
功能列	新增	我的最愛、易點靈
書籤列	新增+修改	新增常用頁面、美化UI顯示頁面
功能列>報價>港股報價	新增	港股類股報價
功能列>報價>選擇權報價	新增	選擇權價差報價、選擇權現貨綜合看盤、選擇權總攬
功能列>個股	新增	美股個股走勢分析、美股基本資料
功能列>權證	新增	權證分析
功能列>技術分析	新增	台股大盤技術分析、台股個股技術分析、台股期權技術分析、港股大盤技術分析、港股個股技術分析
功能列>選股	新增	型態選股、台股排行榜、選股大師
功能列>資訊	新增	產業分析、香港市場資訊、財務試算工具、期權分析(選擇權倉量統計、選擇權未平倉圖、選擇權隱含波動率圖、選擇權歷史波動率、選擇權Put/Call比率)
功能列>功能>下單設定	修改	多帳號設定全新設定頁面(帳號更名、帳號排序)



交易帳務		
下單暫存匣	新增	新增可設定暫存匣數量及其他相關設定

委託查詢 成交回報 證券下單暫存匣 即時庫存 庫存(含債券) 持股賣出 融券回補 當日沖銷 預估應收付款 預估即時庫存損益 當日沖銷明細 交易總表

證券預設1 證券預設1 證券預設2 證券預設3

全部選取 取消選取 全部市價 刪除選取 確認送出  送出後保留委託 匯入 匯出

筆數  動作 帳號 盤別 類別 買賣別 先賣 股票代碼 現價 數量 價格

**新版**

委託查詢 成交回報 證券下單暫存匣 即時庫存 庫存(含債券) 持股賣出 融券回補 當日沖銷 預估應收付款 預估即時庫存損益 當日沖銷明細 交易總表 綜合損益 債券查詢 借貸查詢

全部選取 取消選取 全部市價 刪除選取 確認送出  送出後保留委託 匯入 匯出

筆數  動作 帳號 盤別 類別 買賣別 先賣 股票代碼 現價 數量 價格 條件

**舊版**



工具列		
功能列 > 選股	新增	型態選股、台股排行榜、選股大師

已連線 [主動回報:已連線] [自

- 選股
- 資訊
- 國票專區
  - 型態選股
  - 策略中心
  - 警示中心
  - 台股即時選股
  - 台股法人進出
  - 台股主力買賣超
  - 台股券商進出表
  - 台股短線交易
  - 台股排行榜
  - 選股大師
  - 港股即時選股
  - 港股排行榜

型態選股

分類一

微笑向上

選擇	名稱	型態	頻率	符合時間	相似度	成交	總量	漲跌
<input type="checkbox"/>	洋基工程(6691)	微笑向上	日線	2024/08/23	0.9248	346.5↑	255	▼2.00
<input type="checkbox"/>	金橋(6133)	微笑向上	日線	2024/08/23	0.9098	23.65=	13378	▼0.85
<input type="checkbox"/>	南仁湖(5905)	微笑向上	日線	2024/08/23	0.8959	23.55↑	3748	▼0.25
<input type="checkbox"/>	大統新創(1470)	微笑向上	日線	2024/08/23	0.8910	23.45=	39	▼1.20
<input type="checkbox"/>	長華*(8070)	微笑向上	日線	2024/08/23	0.8872	52.4=	3902	▲0.70
<input type="checkbox"/>	尚月(5728)	微笑向上	日線	2024/08/23	0.8865	250.5↓	29	▼2.50
<input type="checkbox"/>				08/23	0.8839	34.20=	1443	▲0.15
<input type="checkbox"/>				08/23	0.8832	54.0=	1900	▼1.20
<input type="checkbox"/>				08/23	0.8819	29.00=	801	▲0.70
<input type="checkbox"/>				08/23	0.8794	127.5=	4210	▼0.50
<input type="checkbox"/>				08/23	0.8787	12.30=	799862	▼0.15
<input type="checkbox"/>				08/23	0.8775	20.10=	14	▼0.05
<input type="checkbox"/>				08/23	0.8765	142.5=	857	▲0.50
<input type="checkbox"/>				08/23	0.8743	35.00=	45	▲0.10
<input type="checkbox"/>				08/23	0.8715	3065↓	393	▲65.00
<input type="checkbox"/>				08/23	0.8708	138.5=	4713	▼8.50
<input type="checkbox"/>				08/23	0.8705	40.25↓	5190	▼0.55
<input type="checkbox"/>				08/23	0.8704	173.5=	303	▲1.00

編輯趨勢型態

清除全部(E)

說明: 請使用滑鼠在格線圖中繪製型態。

儲存(S) 取消(C)

分類一

搜尋範圍(A): 台股(上市,上櫃) 設定(D...)

資料類型(B): 日線  包含當日(C)

比對範圍(筆數)(D): 20 . 30

相似度(E): 0.85  保留每次搜尋結果(F)

立即搜尋(G)



➤ 新版盤後網頁：可調整大小及新增盤後資訊選單、文字大小調整、匯出CSV等功能，及改善頁面顯示速度。

盤後資料

台股電(2330)基本資料

最近交易日：06/17 市值單位：百萬

開盤價	925	最低價	913	收盤價	921
漲跌	-	一年內最高價	935	一年內最低價	516
本益比	27.88	一年內最大量	176,166	一年內最低量	9,385
成交量	27,271	同業平均本益比	86.64	一年來最高本益比	27.91
盤後量	1,027	一年來最低本益比	13.87	總市值	23,886,163
殖利率	1.41%	1996年來最高總市值	23,912,098	1996年來最低總市值	92,816

投資報酬率(06/17) 56.64% 每股淨值(元) 140.19 營業毛利率 53.07% 其他值 1.59

最近一週 5.18% 每人營收(千元) 8,108.00 營業利益率 42.02% 標準差 1.60%

最近一個月 10.73% 每股營收(元) 22.85 稅前淨利率 44.98%

最近二個月 14.99%

最近三個月 23.36%

財務比例(2024.1Q) 獲利能力(2024.1Q) 投資風險

基本資料

發行張數(百萬) 25.94

面額(台幣) 10

股本(億) 2,593.50

總股本(億) 2,593.36

成立時間 1987/02/21

初次上市(櫃)日期 1994/09/05

股務代理 中信託02-66365566

董事長 魏哲家

總經理 魏哲家

發言人 黃仁昭

營收比重 晶圓87.08%、其他12.92%

公司電話 03-5636688

網址 https://www.tsmc.com

工廠 台灣新竹、台南、台中

年度 2024

最高總市值 23,912,098

最低總市值 14,936,872

籌碼分析

法人持股

主力進出

現股當沖

融資融券

借券餘額

信用總量管制

基金持股

籌碼分佈

庫藏股

集保庫存

券商主力分析

營運分析

財務分析

同業比較

股利政策

股權分析

財務報表

相關商品

分時圖

K線圖

舊版

背景底色依報價的背景顏色設定顯示

功能 [精選看盤]

系統設定

自選股設定

下單設定

背景顏色(C)

匯出

匯入

指數

昨收 內外盤比

黑底色系(B)

藍底色系(L)

白底色系(W)

台股電(2330) 股本形成

2024

現金增資(億元) 60.61 比重(%) 2.34

盈餘轉增資(億元) 2,287.78 比重(%) 88.22

公積及其他(億元) 244.88 比重(%) 9.44

總股本(億元) 2,593.27

100% CSV

年度	現金增資(億元)	比重	盈餘轉增資(億元)	比重	公積及其他	比重	總股本(億元)
2024	60.61	2.34%	2,287.78	88.22%	244.88	9.44%	2,593.27
2023	60.62	2.34%	2,288.19	88.24%	244.39	9.42%	2,593.21
2022	60.62	2.34%	2,288.23	88.25%	244.18	9.42%	2,593.04
2021	60.63	2.34%	2,288.35	88.25%	244.06	9.41%	2,593.04
2020	60.63	2.34%	2,288.35	88.25%	244.06	9.41%	2,593.04
2019	60.63	2.34%	2,288.35	88.25%	244.06	9.41%	2,593.04
2018	60.63	2.34%	2,288.35	88.25%	244.06	9.41%	2,593.04
2017	60.63	2.34%	2,288.35	88.25%	244.06	9.41%	2,593.04
2016	60.63	2.34%	2,288.35	88.25%	244.06	9.41%	2,593.04
2015	60.63	2.34%	2,288.35	88.25%	244.06	9.41%	2,593.04
2014	60.63	2.34%	2,288.35	88.25%	243.99	9.41%	2,592.97

09/05 09:28 《A股評論》摩通下調A股評級，稱美國大選恐瀰市場波動

新版



## 國票贏家-量化積木簡介

---





- 「國票贏家」(16.03版)AP → 精選看盤上的「選股」> 量化積木(下頁圖示)
- 適合的客戶：
  1. 已有策略想法的客戶 => 利用積木自己動手組合策略
  2. 還沒有策略想法的客戶 => 拿策略市集的現有策略使用或調整參數
- 產品特點：一個可以輕鬆操作就建立選股策略的軟體
  1. 不用寫程式
  2. 不用花錢買
- 功能：
  1. 可以立即歷史回測積木組出之策略績效，評估策略是否可行
  2. 盤中有符合訂閱策略的標的就會在「國票贏家」發送訊息通知

➤ 按【選股】=> 量化積木



國票贏家 [版本 16.02 241128][已登入][1][報價:已連線][主動回報:已連線][委端自選股停用] - [國票\_我的看盤(1)\*\*]

交易 看盤 大盤 報價 個股 權證 技術分析 **選股** 資訊 國票專區 自訂 功能 代碼 700 分析工具

**國際指數 報價組合**

商品	成交	漲跌	漲幅%
>>道瓊指數	44782.00e	▼ 128.65	-0.29
那斯達克指數	19403.95e	▲ 185.78	+0.97
S&P500ETF	603.65e	▲ 1.10	+0.18
費城半導體	5055.32e	▲ 128.76	+2.61
那斯達克100指數	21164.60e	▲ 234.23	+1.12
巴西BOVESPA	125235.50e	▼ 432.30	-0.34
澳洲指數	8763.50e	▲ 58.50	+0.67
日經指數期貨	39220.00s	▲ 745.00	+1.94
日本東證股價指數	2753.58s	▲ 38.86	+1.43
韓股綜合	2454.48e	▼ 1.43	-0.06
加權指數	23027.46s	▲ 290.53	+1.28
櫃買指數	259.11s	▲ 1.27	+0.49
恆生參考指數	19729.59d	▲ 179.30	+0.92
國企參考指數	7068.19d	▲ 59.14	+0.84
上証A股參考指數	3541.74d	▲ 15.61	+0.44
上証B股參考指數	278.53d	▼ 0.91	-0.33
上証參考指數	3378.81d	▲ 14.83	+0.44
深証成指R參考指...	14110.26d	▼ 56.59	-0.40
深証成份B股參考...	7948.19d	▲ 26.91	+0.34
深証成份參考指數	10713.58d	▼ 42.97	-0.40
深証A股參考指數	2143.88d	▼ 3.12	-0.15

**台股上市19類 資金流向**

類股名稱	時間	指數	漲跌
航運業	13:35	206.80	▲ 5.65
塑膠	13:35	129.57	▲ 2.13
橡膠	13:35	286.06	▲ 4.55
金融保險	13:35	2135.62	▲ 31.96
汽車	13:35	387.22	▲ 5.57
水泥	13:35	160.89	▲ 2.18
造紙	13:35	304.78	▲ 4.09
電子	13:35	1259.36	▲ 15.60
觀光餐旅	13:35	119.73	▲ 1.23
電器電纜	13:35	95.02	▲ 0.92

漲跌 3.0 1.5 0.0 -1.5 -3.0

航運 橡膠 汽車 造紙 觀光 電機 其他 貿易 塑膠 金融 水泥 電子 電器 化學 鋼鐵 紡織

漲跌幅圖 成交比重圖 比重差圖



➤ **策略市集超豐富**  
➤ **點選即用很便利**

除了可以自己加入策略想法以外，策略市場還有多樣化策略任你使用，包含當沖、短線、隔日沖、量能、籌碼等多元面向策略。

在市集中選擇策略，立即開始使用吧

**量化積木**

搜尋策略

作多 作空 不限  當沖  短線  中線  長線

3M 6M 1Y 2Y 3Y 回報率 勝率 最大拉回 策略名稱 清除

策略名稱	報酬率	勝率	最大拉回
穩定配息的公司	14.6%	100.0%	-3.4%
盈餘穩定又成長的公司	11.5%	100.0%	-9.5%
存股標的短線有大拉回	11.1%	100.0%	-5.7%
估值過高的公司跌破均線	10.2%	77.8%	-5.8%
大跌後的高護城河股	9.0%	100.0%	-10.2%
營收年增率三連增	8.6%	55.0%	-3.4%
符合歐沙納希價值型選...	8.5%	100.0%	-10.2%
不大妙的公司	7.7%	71.2%	-9.3%
現增快繳款結束	7.7%	100.0%	-9.1%
之前無長紅，最近兩根...	6.6%	34.9%	-5.6%

條件版本: V1.04 (20240715)

不知道怎麼下條件?那就到策略市集下，  
觀摩高手們的策略吧!



量化積木

即時總覽

我的策略 **+ 新增策略**

監控中

我的最愛

我的自訂策略

策略市集

全部策略

熱門策略

近期強勢

績效冠軍

最新進場

條件版本:V1.04(20240715)

搜尋策略 清除

作多 作空 **不限**  當沖  短線  中線  長線

3M 6M 1Y 2Y 3Y  報酬率  勝率  最大拉回  策略名稱

穩定獲利的好公司股價...

報酬率	勝率	最大拉回
-0.2%	60.0%	-9.2%

作多 長線策略

監控

盈餘穩定又成長的公司

報酬率	勝率	最大拉回
-4.9%	50.0%	-11.2%

作多 長線策略

監控

大跌後的高護城河股

報酬率	勝率	最大拉回
9.7%	100.0%	-5.8%

作多 長線策略

監控

穩定獲利的好公司股價...

報酬率	勝率	最大拉回
0.4%	60.0%	-9.2%

作多 長線策略

監控

優質低價股

報酬率	勝率	最大拉回
-0.3%	50.0%	-5.3%

作多

監控

低價冷門營收創高股

報酬率	勝率	最大拉回
-5.7%	16.7%	-8.5%

作多 長線策略

監控

股價腰斬的中小型績優股

報酬率	勝率	最大拉回
0.4%	48.1%	-10.8%

作多 長線策略

監控

毛利成長冷門股

報酬率	勝率	最大拉回
-2.1%	28.4%	-5.6%

作多 長線策略

監控

低檔回升且外資投信同...

報酬率	勝率	最大拉回
-1.3%	26.5%	-5.8%

作多 長線策略

監控

毛利率及營收都成長的...

報酬率	勝率	最大拉回
-8.0%	0.0%	-8.0%

作多 長線策略

監控

**按【監控】**  
等待顯示變成監控中



- 按【即時總覽】→進出場明細→於商品欄，按滑鼠【右鍵】→再點選【加選商品組合】  
 →勾選想要加入的自選群組→按【確定】

1 即時總覽

我的策略 + 新增策略

監控中 19

我的最愛

我的自訂策略 1

策略市集

全部策略

熱門策略

近期強勢

績效冠軍

最新進場

當日: 2 進出場明細 盤前通知

2025-02-07通知 更新時間: 2025/02/07 09:53

時間	商品	策略	下單	價格	預估損益	已實現損益	報酬率	說明
09:53	3 中菲 (5403)	商品走勢 技術分析 基本資料 營收盈餘 損益表 資產負債表 法人持股 融資融券 主力進出 券商分點買賣 歷史新聞 更多個股分析 速覽 整股買進 整股賣出 零股買進 零股賣出	門股			16,887	14.55%	停利15% 以(分K)收盤價出場
09:51	弘凱 (5244)		門股		--	--	(-0.25%)	大盤站在10日均線之上 前天比大盤強(超過1%)...
09:45	宜特 (3289)		門股		--	--	(-0.47%)	大盤站在10日均線之上 前天比大盤強(超過1%)...
09:37	慶豐富 (9935)		門股		4,593	4,593	15.35%	停利15% 以(分K)收盤價出場
09:37	叡揚 (6752)		新高		--	--	1.42%	大盤站在10日均線之上 最新價創120日新高...
09:24	驊宏資 (6148)		最		4,973	4,973	14.79%	停利15% 以(分K)收盤價出場
09:23	精誠 (6214)		門股		853	853	0.62%	停利1% 以(分K)收盤價出場

4 加入自選商品組合...

加入自選商品組合

商品: 中菲(5403)

請勾選要加入的組合:

國票雲端群組1(系統)

國票雲端群組2(系統)

國票雲端群組3(系統)

國票雲端群組4(系統)

國票雲端群組5(系統)

自選6(系統)

確定(A)

取消(C)

新增商品組合(N)...



國票贏家 [版本: 16.03 250117][已登入][1][報價: 已連線] [主動回報: 已連線] [雲端自選股停用] - [精選看盤\*\*]

交易 看盤 大盤 報價 個股 權證 技術分析 選股 資訊 國票專區 自訂 功能 代碼 3665.TW

代碼	商品	買進	賣出	成交	漲跌	漲幅%	單量	委買
>>2330	台積電	1110	1115	1115s	▲5.00	+0.45	3764	182
2454	聯發科	1520	1525	1525s	0.00	0.00	751	156
2317	鴻海	173.0	173.5	173.0s	▲2.00	+1.17	5949	27
2881	富邦金	92.9	93.0	93.0s	▲1.20	+1.31	2183	19
2308	台達電	416.0	417.0	417.0s	▲11.50	+2.84	1148	3
2412	中華電	125.5	126.0	126.0s	0.00	0.00	1756	1809
2882	國泰金	66.8	66.9	66.9s	▲0.40	+0.60	1999	32
2382	廣達	242.5	243.0	242.5s	▲2.50	+1.04	1441	352
2891	中信金	39.50	39.60	39.60s	▲0.20	+0.51	5945	71
3711	日月光投控	161.0	161.5	161.0s	▼0.50	-0.31	1823	136
2886	兆豐金	38.95	39.00	39.00s	▲0.30	+0.78	1907	79
2303	聯電	40.05	40.10	40.10s	0.00	0.00	5708	662
2357	華碩	651	652	652s	▼5.00	-0.76	308	20
2884	玉山金	28.60	28.65	28.65s	▲0.20	+0.70	2118	699
2885	元大金	35.50	35.55	35.50s	▲0.65	+1.87	1813	166
1216	統一	79.7	79.8	79.8s	▲0.60	+0.76	1698	1

功能

- 系統設定
- 自選股設定
- 下單設定
- 背景顏色(C)
- 匯出
- 匯入
- 輸出到Excel(D)
- 警示(C)**
  - 警示設定(A)...
  - 警示提示(R)...**
- 系統狀態
- 版本更新...
- 安裝美股贏家
- 放大字體
- 縮小字體
- 預設大小
- 重新整理(R) F5
- 列印(P)... Ctrl+P
- 迷你報價模式 Ctrl+F1

警示提示

動作 商品 時間 警示名稱 觸發價位 觸發數值 來源 方向 備註

觸發時不顯示提示視窗

加入自選股(M)... 警示設定(S)... 提示來源設定(X)... 清除(E) 關閉(C)

警示提示來源設定

訊號來源:

- 雲端策略中心
- 一般警示
- 量化積木**

確認(O) 取消(C)

警示提示

09:00:00 研華 (2395) | 2024/12/06\_積木發訊測試

動作	商品	時間	警示名稱	觸發價位	觸發數值
下單	研華 (2395)	09:00:00	2024/12/06_積木發訊測試	成交價	357.5
下單	聯發科 (2454)	09:00:00	2024/12/06_積木發訊測試	成交價	1315
下單	大立光 (3008)	09:00:00	2024/12/06_積木發訊測試	成交價	2420
下單	中華電 (2412)	09:00:00	2024/12/06_積木發訊測試	成交價	124
下單	統一超 (2912)	09:00:00	2024/12/06_積木發訊測試	成交價	271.5
下單	台灣大 (3045)	09:00:00	2024/12/06_積木發訊測試	成交價	114

觸發時不顯示提示視窗

加入自選股(M)... 策略雷達(A)... 雲端監控(S)... 提示來源設定(X)... 清除(E) 關閉(C)

- 如何收到警示訊息：
- 【功能】 → 警示 → 警示提示 → 點選【提示來源設定】
- 勾選【量化積木】 > 點選【確認】

- 點選【選股】→ 警示中心，於【即時監控】的警示記錄下，系統會依據觸發時間，查看所有發過的訊息紀錄



國票贏家 [版本 16.03 250117][已登入][1][報價:已連線][主動回報:已連線][雲端自選股停用]-[精選看盤\*\*]

交易 看盤 大盤 報價 個股 權證 技術分析 **選股** 資訊 國票專區 自訂

自選股 庫存委託 國票精選 上市 上櫃 成分股 概念

台指前100

代碼	商品	買進	賣出	成交	漲跌	單量	多	空
>>2330	台積電	1110	1115	1115s	▲5.00			
2454	聯發科	1520	1525	1525s	0.00			
2317	鴻海	173.0	173.5	173.0s	▲2.00			
2881	富邦金	92.9	93.0	93.0s	▲1.00			
2308	台達電	416.0	417.0	417.0s	▲11.00			
2412	中華電	125.5	126.0	126.0s	0.00			
2882	國泰金	66.8	66.9	66.9s	▲0.10			
2382	廣達	242.5	243.0	242.5s	▲2.50			
2891	中信金	39.50	39.60	39.60s	▲0.10			
3711	日月光投控	161.0	161.5	161.0s	▼0.50	-0.31	1823	
2886	兆豐金	38.95	39.00	39.00s	▲0.30	+0.78	1907	
2303	聯電	40.05	40.10	40.10s	0.00	0.00	5708	
2357	華碩	651	652	652s	▼5.00	-0.76	308	
2884	玉山金	28.60	28.65	28.65s	▲0.20	+0.70	2118	
2885	元大金	35.50	35.55	35.50s	▲0.65	+1.87	1813	
1216	統一	79.7	79.8	79.8s	▲0.60	+0.76	1698	



交易 看盤 大盤 報價 個股 權證 技術分析 選股 資訊 國票專區 自訂 功能 代碼

即時監控

警示記錄 依時間 依商品

商品	觸發時間	成交	漲跌	單量	警示名稱	來源	多空
欣陸	13:29:00	30.60	▲0.35		--IBFS_積木_02_在手訂單創新高且投信開始介入	量化積木	賣出
台虹	13:29:00	47.20	▼0.80		--2024/12/04_量化積木S03_稅前淨利創新高+主...	量化積木	賣出
統一超	09:42:00	271.0	▼1.00		--2024/12/05_積木發訊測試	量化積木	賣出
和泰車	09:38:00	613	▼2.00		--2024/12/05_積木發訊測試	量化積木	賣出
研華	09:36:00	357.5	▲0.50		--2024/12/05_積木發訊測試	量化積木	賣出
研華	09:35:00	357.0	0.00		--2024/12/05_積木發訊測試	量化積木	買進
台灣大	09:34:00	113.5	0.00		--2024/12/05_積木發訊測試	量化積木	賣出
和泰車	09:33:00	613	▼2.00		--2024/12/05_積木發訊測試	量化積木	買進
藥華藥	09:33:00	590	▼2.00		--2024/12/05_積木發訊測試	量化積木	賣出
亞德客-KY	09:32:00	818	▲14.00		--2024/12/05_積木發訊測試	量化積木	賣出
聯詠	09:32:00	491.5	▲3.00		--2024/12/05_積木發訊測試	量化積木	賣出
藥華藥	09:32:00	590	▼2.00		--2024/12/05_積木發訊測試	量化積木	買進
大立光	09:32:00	2480	▼5.00		--2024/12/05_積木發訊測試	量化積木	賣出
光寶科	09:31:00	105.0	▲0.50		--2024/12/05_積木發訊測試	量化積木	賣出
瑞昱	09:31:00	533	▲9.00		--2024/12/05_積木發訊測試	量化積木	賣出
日月光投控	09:31:00	160.0	▲0.50		--2024/12/05_積木發訊測試	量化積木	賣出
世芯-KY	09:31:00	2565	▲5.00		--2024/12/05_積木發訊測試	量化積木	賣出
欣興	09:31:00	148.5	▼3.00		--2024/12/05_積木發訊測試	量化積木	賣出

全部 / 多頭 / 空頭 /



- 將策略中的股票加入自選群組後，盤中該檔股票會顯示警示次數
- 滑鼠【左鍵】點選警示次數的數字，就可看到警示時間、警示條件及來源

國票贏家 [版本 16.03 250117][已登入][1][報價:已連線][主動回報:已連線][雲端自選股停用] - [精選看盤\*]

自選股 庫存/委託 國票精選 上市 上櫃 成分股 概念股 集團股 特別報價 期 期(價) 指選 股

國票雲端群組3

代碼	商品	買進	賣出	成交	漲跌	漲幅%	單量	總量	委買	委賣	昨
>>2330	台積電	1115	1120	1120=	▲5.00	+0.45	1	13802	5028	6308	11
9935	慶豐富	35.20	35.25	35.25=	▲1.75	+5.22	2	5695	22	7	33.5

警示提示

商品名稱	序號	時間	警示條件	來源
慶豐富(9935)	1	09:37:00	(多方)(系統)毛利成長冷門股	量化積木

國票贏家 [版本 16.03 250117][已登入][1][報價:已連線][主動回報:已連線][雲端自選股停用] - [精選看盤\*\*]

自選股 庫存/委託 國票精選 上市 上櫃 成分股 概念股 集團股 特別報價 期 期(價) 指選 股

國票雲端群組3

代碼	商品	買進	賣出	成交	漲跌	漲幅%	單量	總量	委買	委賣	昨
>>2330	台積電	1115	1120	1120=	▲5.00	+0.45	1	14512	5223	5583	11
9935	慶豐富	35.20	35.25	35.20=	▲1.70	+5.07	1	5738	11	8	33.5
6752	歡揚	市價	--	161.0=	▲14.50	+9.90	2	2474	470	0	146
6214	精誠	141.0	141.5	141.0=	▲5.50	+4.06	1	13633	23	30	135

警示提示

商品名稱	序號	時間	警示條件	來源
精誠(6214)	2	09:23:00	(多方)(系統)近期持續強勢股階梯式上漲	量化積木
	1	09:01:00	(多方)(系統)近期持續強勢股階梯式上漲	量化積木



- 不寫程式選股也方便
- 多種條件任君挑選

**1**



量化積木

搜尋策略

作多 作空 不限  當沖  短線  中線  長線

大股東站在買方

報酬率	勝率	最大拉回
-21.3%	0.0%	-27.0%

大股東站買方的績優成...

報酬率	勝率	最大拉回
-41.1%	51.2%	-45.4%

穩定配息的公司

報酬率	勝率	最大拉回
-6.4%	54.5%	-31.4%

條件版本:V1.04(20240715)

選股不用寫程式，  
可由【量化積木→全部策略】上方的【搜尋條件】輸入關鍵字，就會出現相關條件

**2**



收盤價

清除 重設所有條件

enter←

收盤價

日收盤價

收盤價大

收盤價大於

收盤價小

收盤價

收盤價 >= 50元

收盤價 <= 50元

收盤價 > 開盤價(紅K)

收盤價創5日新高

收盤價突破5日均線

收盤價 > 5日均線3%以上

收盤價5日均線高於10日均線2%以上

收盤價5日均線上升

收盤價5日均線翻陽

收盤價 > 昨日漲停價

收盤價距離最高價2%以內

收盤價超過10日未再破底

收盤價超過10日未再創新高

大盤 收盤價 > 昨日的收盤價

櫃買指數 收盤價 > 昨日的收盤價

收盤價大於20日布林通道上緣1%以上

➤ 點選【監控中】→策略畫面右方，點選【策略詳細資訊】圖示→績效報告→策略績效

量化積木

即時總覽

1 略 + 新增策略

**🔔 監控中 19**

我的最愛

我的自訂策略

搜尋策略 清除

作多 作空 **不限**  當沖  短線  中線  長線

3M 6M 1Y 2Y 3Y 88

策略名稱	報酬率	勝率	最大拉回	操作
♥ 優質低價股	42.4%	83.2%	-19.8%	● 監控中 <span style="float: right;">2</span>
系統 作多				尚未有訊號 <span style="float: right;">🔄</span>
♥ 烏龜交易創新高策略				系統 作多 價格分析、月波段

優質低價股
🔄 📄 ❤️ ● 監控中

策略內容 **績效報告** 3 股池狀態 即時監控

4 **策略績效** 交易記錄

績效區間 2021/01/04 - 2025/02/06 2025/02/06 報酬率 42.41% - 大盤報酬率 56.47%

報酬率 ROI	最大拉回
42.41 % \$1,838,336	-19.83 % -\$406,356
勝率	風報比
80.25 %	2.14
交易筆數	最大投入金額
400	\$4,334,772

近半年月報酬率

➤ 點選【監控中】→策略畫面右方，點選【策略詳細資訊】圖示→績效報告→交易記錄

量化積木

即時總覽

1 略 + 新增策略

**🔔 監控中 19**

我的最愛

我的自訂策略

清除

作多 作空 **不限**  當沖  短線  中線  長線

3M 6M 1Y 2Y 3Y 88

策略名稱	報酬率	勝率	最大拉回	操作
♥ 優質低價股	42.4%	83.2%	-19.8%	● 監控中
系統 作多				尚未有訊號

策略名稱: 優質低價股

系統 作多 中線

策略內容: **績效報告** 股池狀態 即時監控

策略績: **交易記錄**

資料時間: 2024/08/06 ~ 2025/02/06

商品名稱	序號	進場 時間	價格	出場 時間	價格	獲利金額	報酬率
2025/01/13							
炎洲流通(3171)	372	2024/03/27 09:00	28.15	2025/01/13 12:22	34.1	(-5,810)	(-20.62%)
詩肯(6195)	86	2021/08/16 09:00	49.95	2025/01/13 09:43	32	(-10,381)	(-20.77%)
2025/01/07							
湯石照明(4972)	40	2021/03/04 09:00	34	2025/01/07 12:57	21.85	(-6,965)	(-20.47%)
2025/01/03							
尚凡*(5278)	394	2024/12/11 09:00	42.45	2025/01/03 13:11	33.75	(-8,690)	(-20.45%)
2024/12/13							

➤ 開啟監控，當選股出現進場或出場訊號，就會提醒投資人注意。

警示提示

09:00:00 量化積木

**研華 (2395) | 2024/12/06\_積木發訊測試**

動作	商品	時間	警示名稱	觸發價位	觸發數
下單	研華 (2395)	09:00:00	2024/12/06_積木發訊測試	成交價	357.5
下單	聯發科 (2454)	09:00:00	2024/12/06_積木發訊測試	成交價	1315
下單	大立光 (3008)	09:00:00	2024/12/06_積木發訊測試	成交價	2420
下單	中華電 (2412)	09:00:00	2024/12/06_積木發訊測試	成交價	124
下單	統一超 (2912)	09:00:00	2024/12/06_積木發訊測試	成交價	271.5
下單	台灣大 (3045)	09:00:00	2024/12/06_積木發訊測試	成交價	114

**警示視窗**

觸發時不顯示提示視窗

提示來源設定(X)...

加入自選股(M)... 策略雷達(A)... 雲端監控(S)... 清除(E) 關閉(C)

即時監控

警示記錄 依時間 依商品 清除

商品 警示 篩選

代碼	商品	觸發時間	成交	漲跌	單量	警示名稱	來源	多空
4102.TW	永日	13:29:00	37.10	▼0.60	--	(系統)三角形整理後突破	量化積木	賣出
8431.TW	匯鑽科	12:41:00	55.7	▼0.80	--	(系統)三角形整理後突破	量化積木	賣出

**警示紀錄**

全部 / 多頭 / 空頭



# 常見Q&A



- 國票贏家為新的AP下單軟體，**第一次登入使用需輸入身分證字號(ID)、登入密碼、選取憑證路徑及憑證密碼。**

▶ 為維護更新AP行情帳務資料，**每日早上6點**系統將自動登出。

國票贏家

輸入登入資料

身分證號:

密碼:

記住身分證帳號  記住密碼(請務必記住本人密碼)

啟用海外複委託功能(未開立複委託帳戶者請洽營業員)

憑證教學  記住密碼

系統設計：嘉實資訊，資訊來源為各交易所，使用  
本須遵守各交易所之交易規則及各項管理辦法

網路設定 環境檢測 登入 離開 密碼專區

打勾後，  
下次登入則自動記憶  
(不須輸入)

國票贏家

憑證選取

身分證字號:

憑證存放路徑:

輸入憑證密碼:

瀏覽...

憑證教學  記住密碼

系統設計：嘉實資訊，資訊來源為各交易所，使用  
本須遵守各交易所之交易規則及各項管理辦法

網路設定 環境檢測 登入 離開 密碼專區

首次選取憑證路徑後  
下次登入會自動記憶

打勾後，下次登入則不再  
跳出此視窗

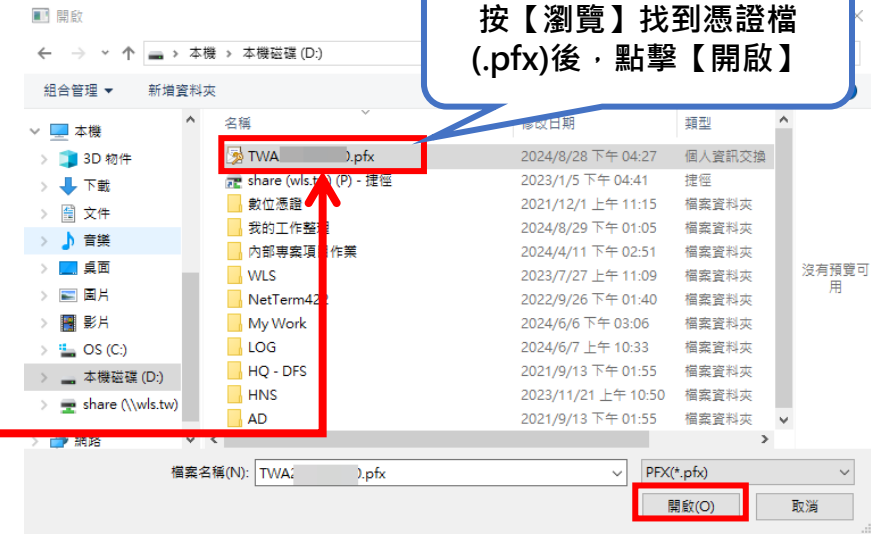

**貼心小提醒：**  
紅財神憑證檔位置預設  
桌面，如果忘記憑證檔  
放在哪裡，可先在桌面  
找找看喔!



## Q 我忘記憑證密碼了?

### 1. 請至國票官網【憑證專區】下載【國票e憑證】。



### ○ 下載國票e憑證(國票紅財神、全球財神桌機AP使用)

即日起，下載「國票e憑證」執行檔，憑證申請/展期新增OTP驗證機制。

- ★ 使用國票紅財神、國票閃電+、期貨全球財神桌機AP版前，請先下載「國票e憑證」後，再登入進行憑證申請作業。
- ★ 自111.02.17起MAC版不支援憑證申請/展期，僅提供憑證匯入功能。MAC OS 10.9(含)以上版本，請改用「網頁憑證」。
- ★ 「國票e憑證」可穩定支援的版本為 Windows 10及 Windows 11 以上之電腦系統。

下載「國票e憑證」

操作說明(申請/展期)

下載時若被防病毒軟體封鎖，點我下載ZIP檔

### 2. 登入【國票e憑證】→選擇【憑證備份】 重新設定憑證密碼，產生新的憑證檔案。





## Q 電腦的憑證檔案不見了?

若憑證遺失，請註銷憑證重新下載。

- ❶ 請至國票官網(www.ibfs.com.tw)【憑證專區】下載「國票e憑證」。
- ❷ 登入「國票e憑證」→選擇「憑證註銷」
- ❸ 再回到「國票e憑證」→選擇「憑證申請/展期」重新下載新憑證。

※提醒：  
申請新憑證後，國票贏家及紅財神都需重新  
選取新憑證檔案。







## Q 安裝國票贏家後，紅財神還可以登入嗎？

安裝國票贏家後，舊版紅財神不會消失。

國票贏家安裝後，會儲存在 C 槽 IBFS 資料夾，電腦桌面會顯示新舊版桌面圖示。

	紅財神	國票贏家
桌面圖示		

兩者可分別登入使用，但無法同ID同時登入紅財神及國票贏家，  
同ID同時登入將會「以後踢前」。



## Q 安裝國票贏家後，是否功能需重新設定？

國票贏家為全新的AP交易系統，無法將紅財神所有功能設定轉移至國票贏家，可轉移的設定如下：

新舊AP可轉移 資料	自選股資料 自訂頁面(儲存在「舊國票」資料夾) 指標設定 警示設定
---------------	--

★ 其餘所有功能設定無法移轉至國票贏家

(如：下單設定、下單保險設定、閃電下單功能設定及系統參數設定等功能)

請安裝國票贏家後，重新進行功能設定。



## Q 自訂頁面&書籤列移轉後不見問題?

舊版自訂頁面會儲存至【舊國票】資料夾中，書籤列則無法新舊版同步移轉，需重新設定，請依照以下步驟操作完成設定。

▶ 自訂頁面：點選【自訂】>【開啟】即會出現【舊國票】資料夾。

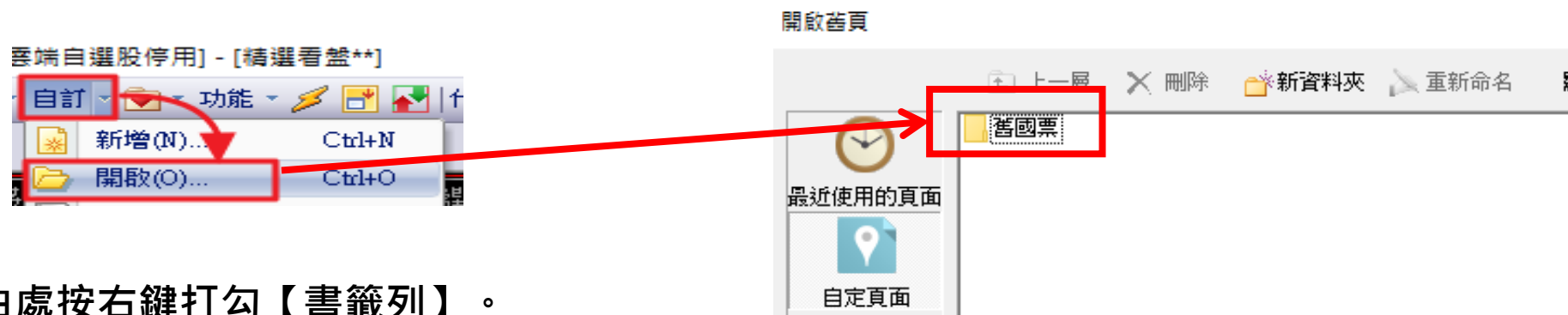

▶ 書籤列：

1. 【功能列】空白處按右鍵打勾【書籤列】。
2. 【書籤列】>點選【設定書籤工具列】設定加入書籤列即可。

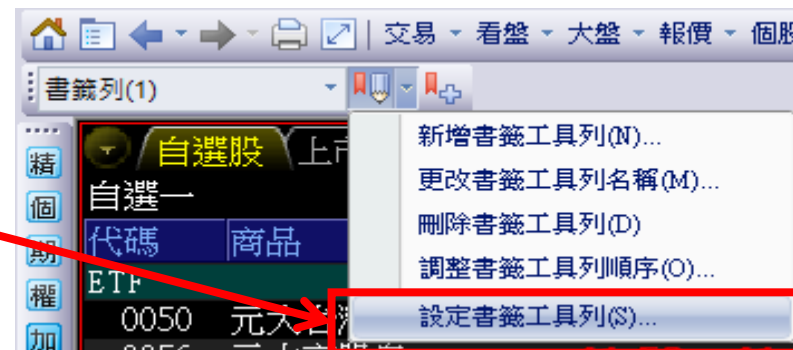
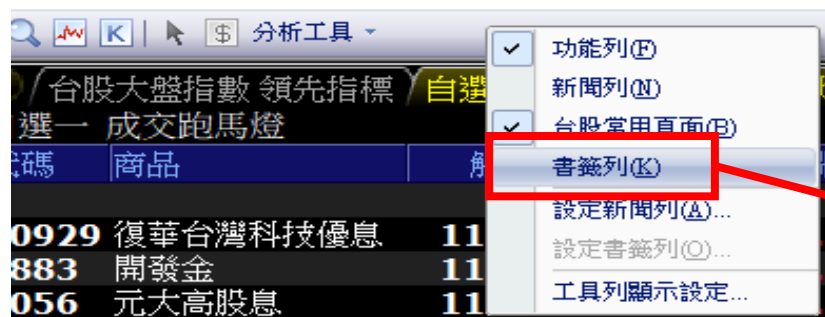

- 請截圖問題畫面及點選以下功能上傳LOG檔。
- 上傳LOG檔成功後，請通知所屬分公司營業員、致電客服中心02-8502-0568或於官網即時文字客服進行聯繫(周一~周五8:00am~5:00pm)。
- 說明問題情況、發生時間點及上傳LOG檔的時間點。

所有資料皆需填寫!  
此功能上傳成功後，  
不用另外提供壓縮檔



傳送使用者記錄

為方便客服人員後續連絡，請填寫下列基本資料，並儘可能描述清楚使用問題，以利問題快速排除，謝謝！

身分證字號：

姓名稱呼：

連絡電話：

E-Mail：

問題描述：

確認送出      取消

LOG上傳成功後，  
請致電通知！





**簡報結束，謝謝！**